



우리 동네 놀세권 체크리스트

우리 동네는 아이들이 뛰어 놀기 좋은 동네일까요?

놀세권이란 아이들이 뛰어놀며 자라기 좋은 동네를 뜻합니다.

놀세권 체크리스트를 통해 우리 동네가 놀기 좋은지 쉽고 간편하게 알아볼 수 있습니다. 또한 체크리스트 결과를 통해 우리 동네의 놀이 환경을 어떻게 개선할 수 있을지 구체적으로 생각해볼 수 있습니다.

체크리스트를 점검하시는 동안, 지금 아이가 걸어서 갈 수 있는 놀이 장소뿐 아니라, 아이가 자라면서 새롭게 갈 수 있게 될 다양한 놀이 장소에 대해서도 생각해볼 수 있는 계기가 되길 바랍니다.

동네란 응답자의 집을 기준으로 아이가 “걸어서” 최대 20분 이내에 갈 수 있는 영역(1.5km 이내)을 말합니다.



본 자료는 2018년 최이명, 김연금 외 2인의 연구자가 씨프로그래의 의뢰를 받아 진행한 '동네놀이환경진단도구개발' 연구과정을 통해 제작된 결과물입니다. 본 자료를 영리적 목적으로 사용할 수 없습니다.

아이가 걸어서 갈 수 있는 놀이터나 운동장, 공원이 충분한가요?

점수를 내기 전에, 아래 요소를 보고
우리 동네를 떠올려보세요.



긍정적 요소

- 아이 걸음으로 5분 안에 갈 수 있는 놀이터가 있나요?
- 놀이 장소는 아이들이 자주 다니는 동선에 가까이 있나요?
- 놀이터, 운동장, 공원 외에 아이들이 잘 노는 장소가 있나요?
- 장애가 있는 아동을 위한 시설이 마련되어 있는 놀이 장소가 있나요?



부정적 요소

- 놀이터나 공원에 갈 때 언덕길이나 계단을 지나야 하나요?
- 놀이터나 공원에 갈 때 철길, 육교 등을 건너야 해서 가기가 어려울까요?

위의 요소들을 고려할 때, 우리 동네엔 아이들이 걸어서 갈만한 놀이 장소가 충분한가요?

- — ○ — ○ — ○ — ○
- 1점 매우 부족 2점 다소 부족 3점 보통 4점 충분 5점 매우 충분

놀이터, 운동장, 공원에서 아이들이 다양하게 놀 수 있나요?

우리 동네에서 어떤 활동들이 가능한지 떠올려보세요.

거리에 대한 인식은 개인차가 있을 수 있지만, 다양한 활동을 할 수 있는 장소가 아이들이 걸어가기에 가까이 있을수록 아이들이 더 자주, 쉽게 놀 수 있습니다. (아래 시간은 '활동 장소로 걸어가갈 때 걸리는 시간' 입니다.)

놀이 활동의 종류

놀이 활동의 종류	5분 이내	5-10분 이내	20분 이내	해당없음
그네, 미끄럼틀 등 놀이터 기구로 놀기	<input type="checkbox"/>	<input type="checkbox"/>	<input type="checkbox"/>	<input type="checkbox"/>
농구장, 배드민턴장에서 운동하기	<input type="checkbox"/>	<input type="checkbox"/>	<input type="checkbox"/>	<input type="checkbox"/>
모래 놀이	<input type="checkbox"/>	<input type="checkbox"/>	<input type="checkbox"/>	<input type="checkbox"/>
자전거나 킥보드 타기	<input type="checkbox"/>	<input type="checkbox"/>	<input type="checkbox"/>	<input type="checkbox"/>
인라인이나 스케이트보드 타기	<input type="checkbox"/>	<input type="checkbox"/>	<input type="checkbox"/>	<input type="checkbox"/>
야구, 축구 등 넓은 곳에서 하는 공놀이하기	<input type="checkbox"/>	<input type="checkbox"/>	<input type="checkbox"/>	<input type="checkbox"/>
난이도 있는 시설이 있는 모험 놀이터에서 놀기	<input type="checkbox"/>	<input type="checkbox"/>	<input type="checkbox"/>	<input type="checkbox"/>
숲속, 산속에서 놀기	<input type="checkbox"/>	<input type="checkbox"/>	<input type="checkbox"/>	<input type="checkbox"/>
바닥분수, 물놀이터, 발을 담글 수 있는 도랑에서 놀기	<input type="checkbox"/>	<input type="checkbox"/>	<input type="checkbox"/>	<input type="checkbox"/>
야외에서 수영하기	<input type="checkbox"/>	<input type="checkbox"/>	<input type="checkbox"/>	<input type="checkbox"/>
눈썰매타기 (공식적으로 운영되는 눈썰매장이 아닌, 언덕이나 안전한 경사에서 타는 것도 포함됩니다)	<input type="checkbox"/>	<input type="checkbox"/>	<input type="checkbox"/>	<input type="checkbox"/>
다른 놀이도 할 수 있어요 (원반던지기 등)	<input type="checkbox"/>	<input type="checkbox"/>	<input type="checkbox"/>	<input type="checkbox"/>

추가 고려 요소

놀이 시설이 전부 비슷비슷하지 않은가요?

동네에서 할 수 없어서 아쉬운 놀이는 없나요?

위의 요소들을 고려할 때, 우리 동네에서 아이들은 얼마나 다양하게 놀 수 있나요?

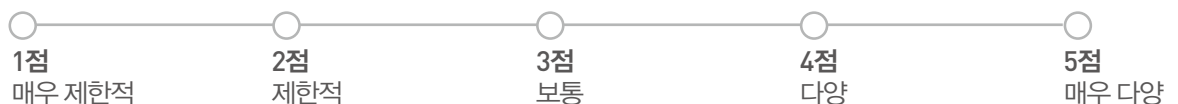

덥거나 추운 날, 비가 오는 날 부담없이 놀러갈 수 있는 실내 장소가 있나요?

점수를 내기 전에, 다음과 같은
실내장소에 아이들이 걸어서 갈 수
있는지 생각해 보세요.

동네에서 아이들이 경제적인 부담 없이 갈 수 있는 장소를 대상으로
점검합니다. 무료이거나 공공성을 지닌* 장소를 우선 생각해주세요.
(아래 시간은 '장소로 걸어갈 때 걸리는 시간'입니다.)

*민간에서 운영하더라도 비영리시설로서 최소한의 관리 운영비만을 받는
장소를 포함합니다.



실내 공간의 종류

	10분 이내	20분 이내	해당없음
책을 읽을 수 있는 공간(도서관 등)	<input type="checkbox"/>	<input type="checkbox"/>	<input type="checkbox"/>
예술을 만날 수 있는 공간(미술관, 박물관, 과학관, 예술교육센터 등)	<input type="checkbox"/>	<input type="checkbox"/>	<input type="checkbox"/>
뛰거나 운동할 수 있는 공간(체육센터, 동네 배드민턴장 등)	<input type="checkbox"/>	<input type="checkbox"/>	<input type="checkbox"/>
또래 친구들을 만나서 하고 싶은 일을 할 수 있는 공간	<input type="checkbox"/>	<input type="checkbox"/>	<input type="checkbox"/>

위의 요소들을 고려할 때, 우리 동네에 갈만한 실내 장소가 얼마나 있나요?

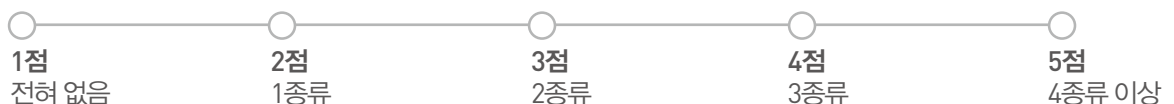

우리 동네 놀이터, 운동장, 공원은 깨끗하고 안전한가요?

점수를 내기 전에, 아래 요소를 보고
우리 동네를 떠올려보세요.



긍정적 요소

손을 씻을 수 있는 수도와 화장실이 있나요? 깨끗하게 관리되고 있나요?

놀이 장소 혹은 놀이 시설물 안에서 일어나는 일이 밖에서 잘 보이나요?

놀이 장소에 장애아동을 위한 진입로나 시설이 있나요?



부정적 요소

고장나거나 부서진 시설물이 있나요?

놀이터에서 낙서, 쓰레기, 술병 등을 볼 수 있나요?

모래에 고양이나 개가 드나들거나 위생 관리가 제대로 되지 않고 있나요?

놀이터가 차가 많이 다니는 길에 인접해 있나요?

조명이 부족하거나 어둡지는 않나요?

위의 요소들을 고려할 때 우리 동네의 놀이 장소들은 깨끗하고 안전한가요?

○ ————— ○ ————— ○ ————— ○ ————— ○
1점 **2점** **3점** **4점** **5점**
 매우 지저분하고 열악 열악함 보통 깨끗하고 안전 매우 깨끗하고 안전

문제가 되는 놀이 장소가 어디인가요? _____

아이가 놀이 장소로 가는 길이 불편하거나 위험하지 않나요?

점수를 내기 전에, 아래 요소를 보고
우리 동네를 떠올려보세요.

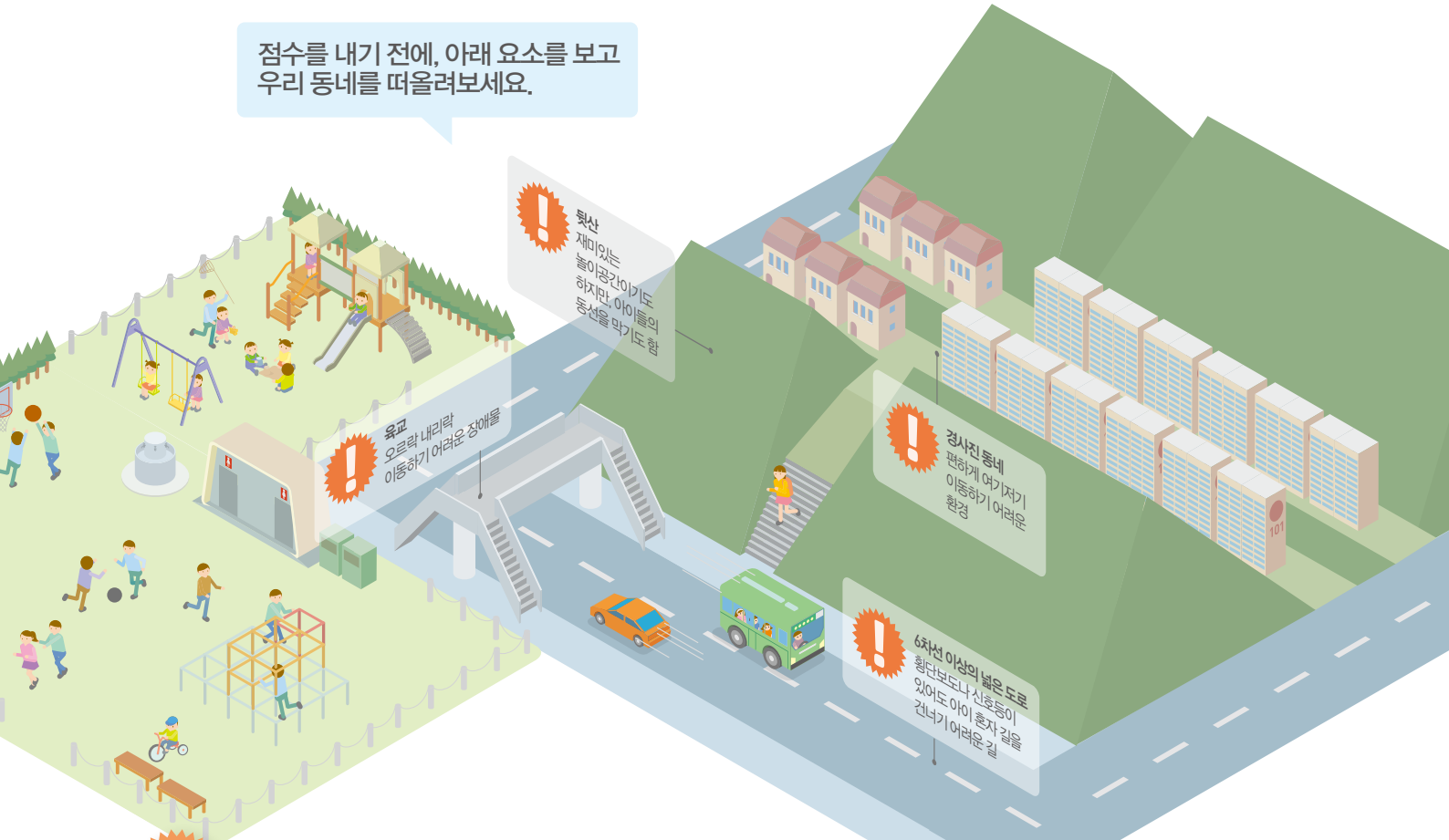

부정적 요소

놀이 장소 옆 도로에서 차가 빨리 달리나요?

보도가 좁아 편하게 걷기 힘든가요?

아이가 자주 다니는 길에 주차된 차가 많이 있나요?

사람들이 다니기 꺼리거나 불안해하는 지점이 놀이 장소 근처에 있나요?

경사나 장애물이 있어서 불편한가요?

시장, 마트, 상점, 음식점 등에 갈 때 자연스럽게 놀이터를 만나기 어려운가요?

아이가 길을 가다가 친구들과 자연스럽게 마주치기 어려운가요?

위의 요소들을 고려할 때, 우리 동네에서는 아이가 놀이장소로 가는 길이 얼마나 편리하고 안전한가요?

○

1점

매우 불편하고 위험

○

2점

불편하고 위험

○

3점

보통

○

4점

편리하고 안전

○

5점

매우 편리하고 안전

동네의 어른들은 아이들의 놀이에 대해 얼마나 호의적인가요?

점수를 내기 전에, 아래 요소를 보고
우리 동네를 떠올려보세요.



긍정적 요소

늦은 시간까지 놀이터나 공원에서 마음껏 놀 수 있나요?

아파트 단지 놀이터는 모든 아이들에게 열려 있나요?



부정적 요소

놀이장소에서 아이들이 어른들에게 공간을 빼앗기는 경우가 있나요?

위의 요소들을 고려할 때, 우리 동네는 아이들의 놀이에 얼마나 호의적인가요?



오늘 우리 동네에서 놀고 있는 아이들을 몇 명이나 보셨나요?

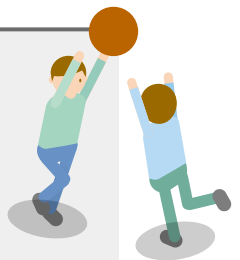



우리 동네 놀세권 체크리스트 진단결과



1번~7번 문항까지 점검한 점수의 총합을 계산해 보세요.

문항	점수	문항	점수
1번		5번	
2번		6번	
3번		7번	
4번		총 합계	

28-35점	여러분이 사는 동네에는 놀 곳이 충분하고, 계절이 바뀔 때마다 다양한 활동들이 가능합니다. 폭넓은 연령대의 아이들이 마음껏 놀고, 돌아다니기에 더없이 좋은 환경입니다. 아이가 더욱 열심히 뛰어놀 수 있도록 든든하게 지지해주세요.
21-27점	기본적인 환경조건이 잘 갖춰져 있습니다. 흥미로운 도전이나 경험이 가능한 실내외 공간이 더해진다면 아이들이 자라면서 계속 재미있게 뛰어놀 수 있습니다.
14-20점	놀이장소가 분포와 기능 면에서 부족하거나 불균형할 가능성이 높습니다. 특정 연령대만이 놀이터에 나와 놀고 있을지도 모릅니다. 기본적인 위생조건이나 안전이 충족되지 않는다면 이를 먼저 개선해야 합니다.
13점 이하	아이들에게 밖에서 뛰어노는 즐거움을 되찾아줄 수 있는 환경 개선이 절실합니다. 당장 해결 가능한 지점에 대해서는 해당 지자체에 적극적으로 건의하세요. 또한 문제점들을 이웃과 공유하고 함께 공론화시킬 방법을 찾아보세요.

놀세권 체크리스트 활용 Tip

이 체크리스트는 두 가지 목적으로 사용될 수 있습니다.

첫째 개개인이 체크리스트로 직접 동네를 확인해보으로써 아이들이 놀기 좋은 동네가 어떤 동네인지, 어떤 환경이 필요한지에 대해 구체적으로 생각해볼 수 있습니다. 이는 향후 동네 놀이환경에 대한 이슈를 더 많은 사람이 공론화하는 데 도움을 줄 것입니다.

둘째 동네 환경에 관심이 있는 주민들이 함께 모여 환경을 개선하는 아이디어를 고민할 때 체크리스트가 워크숍 등을 위한 가이드라인으로 활용될 수 있습니다. 모두가 함께 모여 체크리스트로 동네를 진단해보고, 대화하는 과정에서 모두가 공감하는 문제, 먼저 해결해야 하는 문제들을 더욱 명확하게 확인할 수 있습니다. 이 체크리스트를 해보는 워크숍에 참여하셨다면, 현재 내 아이뿐 아니라, 아이가 점점 자랐을 때의 상황을 고려해 폭넓은 연령대의 아이들 입장에서 놀이 환경을 바라봐 주세요.

본 자료는 2018년 최이명, 김연금 외 2인의 연구자가 씨프로그래밍의 의뢰를 받아 진행한 '동네놀이환경진단도구개발' 연구과정을 통해 제작된 결과물입니다. 본 자료를 영리적 목적으로 사용할 수 없습니다.